

MODULARIO
F. rig. rond 487



MINISTERO DELLE FINANZE
DIREZIONE GENERALE DEL CATASTO E DEI SS.TT.EE.
CATASTO EDILIZIO URBANO (RDL 13-4-1939, n. 652)

MOD. BN (CEU)

LIRE
500

Planimetria di u.i.u. in Comune di GAZZO VERONESE via PAGLIA civ.

PIANO TERRA

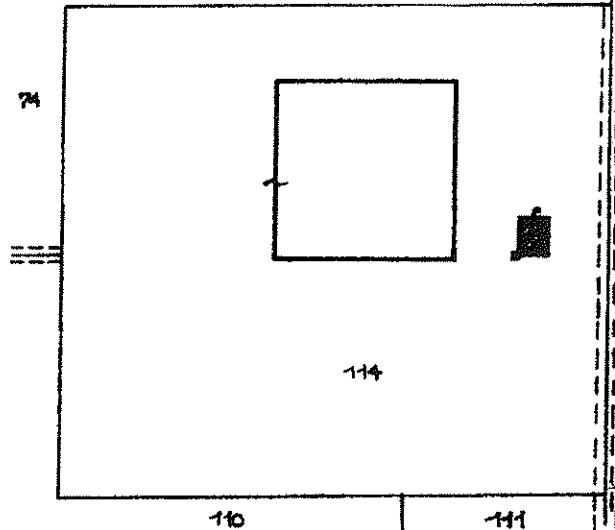
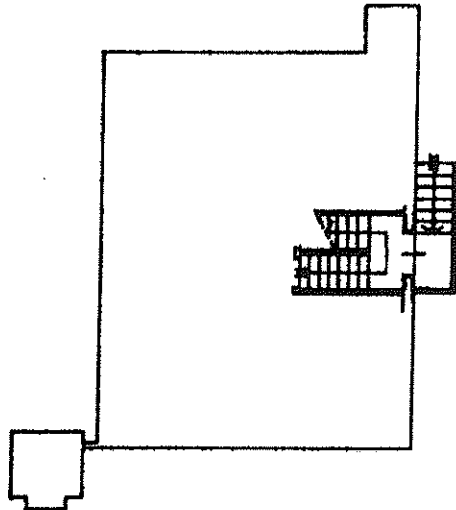

COMUNE DI GAZZO VERONESE
ESTRATTO DI MAPPA - SCALA 1:2000
FOGLIO: 5'
MAPPALE: N° 114

10 metri

PIANO PRIMO
H. 273

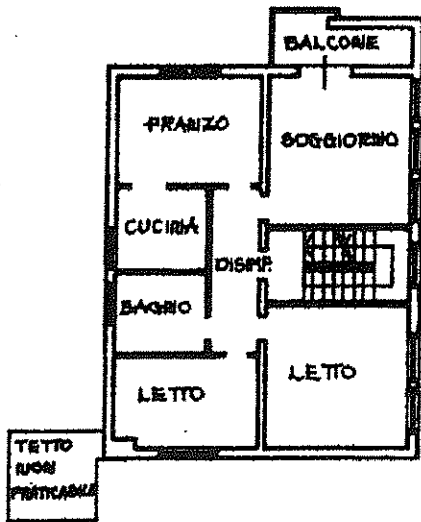

ORIENTAMENTO
RI.



SCALA DI 1:200

Dichiarazione di N.C.
Ultima planimetria in atti
Denuncia di variazione

Compilata dall' ARCHITETTO
(Titolo, cognome e nome)

RISERVATO ALL'UFFICIO

FOLETTINI ENZO

3293

11 MAR 1996

Catasto del Fabbricato - Situazione al 16/12/2015 - Comune di GAZZO VERONESE (D957) - < Foglio: 5 - Particella: 114 - Subalterno: 2 >

MODULARIO
F. rig. rend. 487



MINISTERO DELLE FINANZE
DIREZIONE GENERALE DEL CATASTO E DEI SS.TT.EE.
CATASTO EDILIZIO URBANO (RDL 13-4-1939, n. 652)

MOD. BN (CEU)

LIRE
500

Planimetria di u.i.u. in Comune di GAZZO VERONESE via FAGLIA civ.

PIANO TERRA

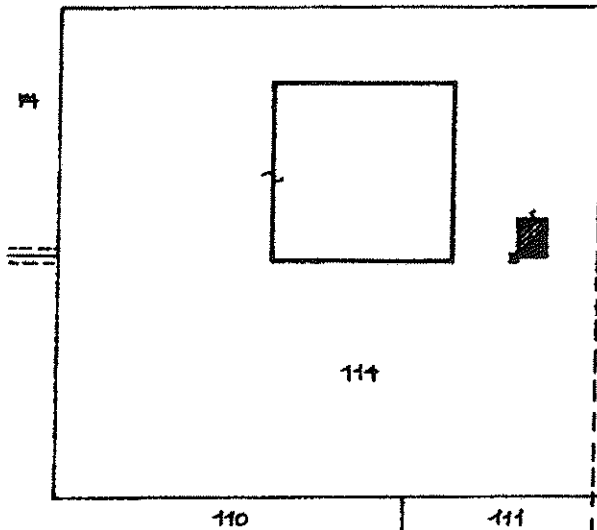
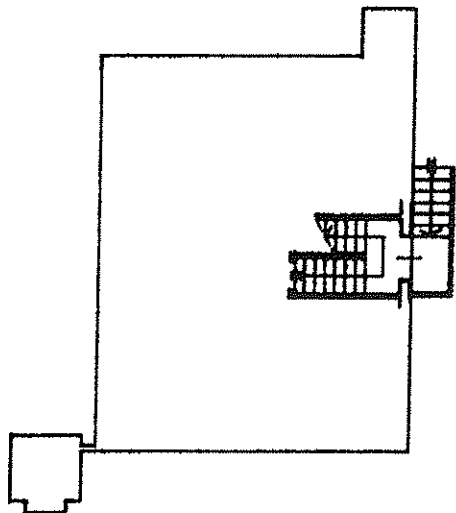

COMUNE DI GAZZO VERONESE
ESTRATTO DI MAPPA - SCALA 1:2000
FOGLIO: 5°
MAPPALE: N° 114

PIANO SECONDO
H. 2.75

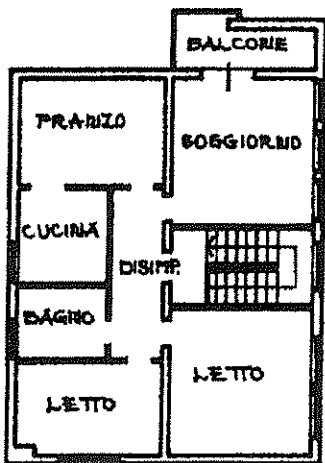

PIANO PRIMO

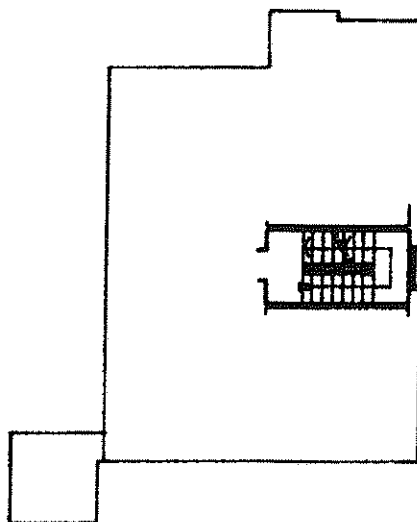

10 metri

ORIENTAMENTO
N



SCALA DI 1:200

Dichiarazione di N.C.
Ultima planimetria in atti
Denuncia di variazione

Compilata dall' ARCHITETTO
(Titolo, cognome e nome)

RISERVATO ALL'UFFICIO

POLETTINI ENZO

Identificato e autorizzato all'acquisizione: 44 (210x297) - ARCHITETTO

della provincia di VERONA n. 575

data 24-1-1996 Firma Enzo Polettini

Catasto dei Fabbricati - Situazione al 16/12/2015 - Comune di GAZZO VERONESE (D957) - Foglio: 5 - Particella: 114 - Subalterno: 3 >
VIA FAGLIA n. 19 piano: 2,

Agenzia del Territorio
CATASTO FABBRICATI
Ufficio provinciale di
Verona

Dichiarazione protocollo n. VR0389805 del 03/01/2013
< Foglio: 5 - Particella: 114 - Subalterno: 6 >
Planimetria di u.i.u. in Comune di Gazzo Veronese
Via Paglia civ. 19

Identificativi Catastali:
Sezione:
Foglio: 5
Particella: 114
Subalterno: 6

Compilata da:
Rossetto Enrico
Iscritto all'albo:
Geometri
Prov. Verona N. 2467

Data: 16/12/2015 - n. TS4157 - Richiedente: DLICRL78P11L781E
Totale schede: 1 - Formato di acquisizione: A3(297x420) - Formato stampa richiesto: A3(297x420)
Ultima planimetria: n. 1

n.1 Scala 1: 500

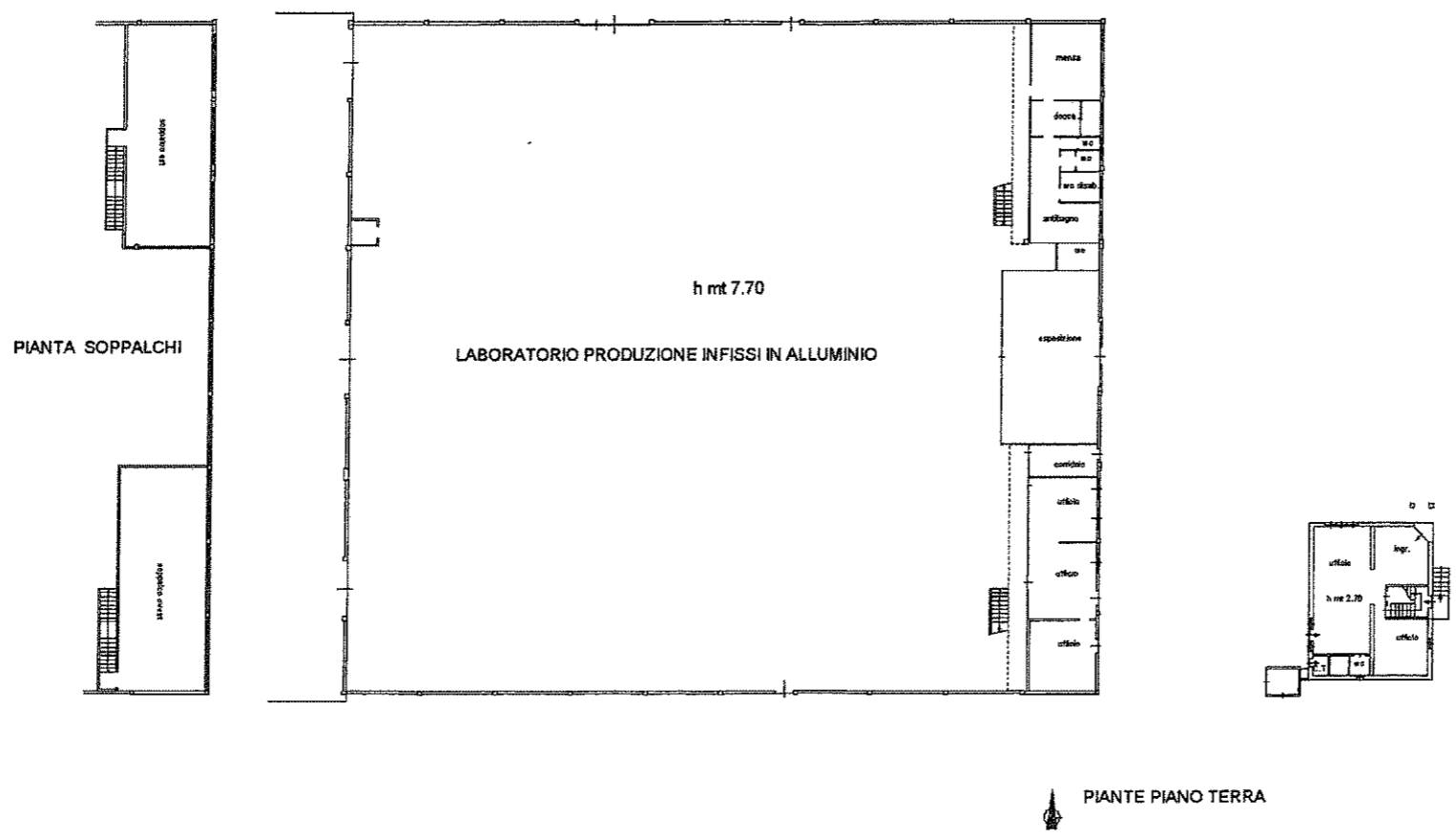

10 metri

Agenzia del Territorio
CATASTO FABBRICATI
Ufficio provinciale di
Verona

Dichiarazione protocollo n. VR0389805 del 03/01/2013
< Foglio: 5 - Particella: 114 - Subalterno: 7 >
Planimetria di u.i.u. in Comune di Gazzo Veronese
Via Paglia civ. 19

Identificativi Catastali:
Sezione:
Foglio: 5
Particella: 114
Subalterno: 7

Compilata da:
Rossetto Enrico
Iscritto all'albo:
Geometri
Prov. Verona N. 2467

n.1 Scala 1:500

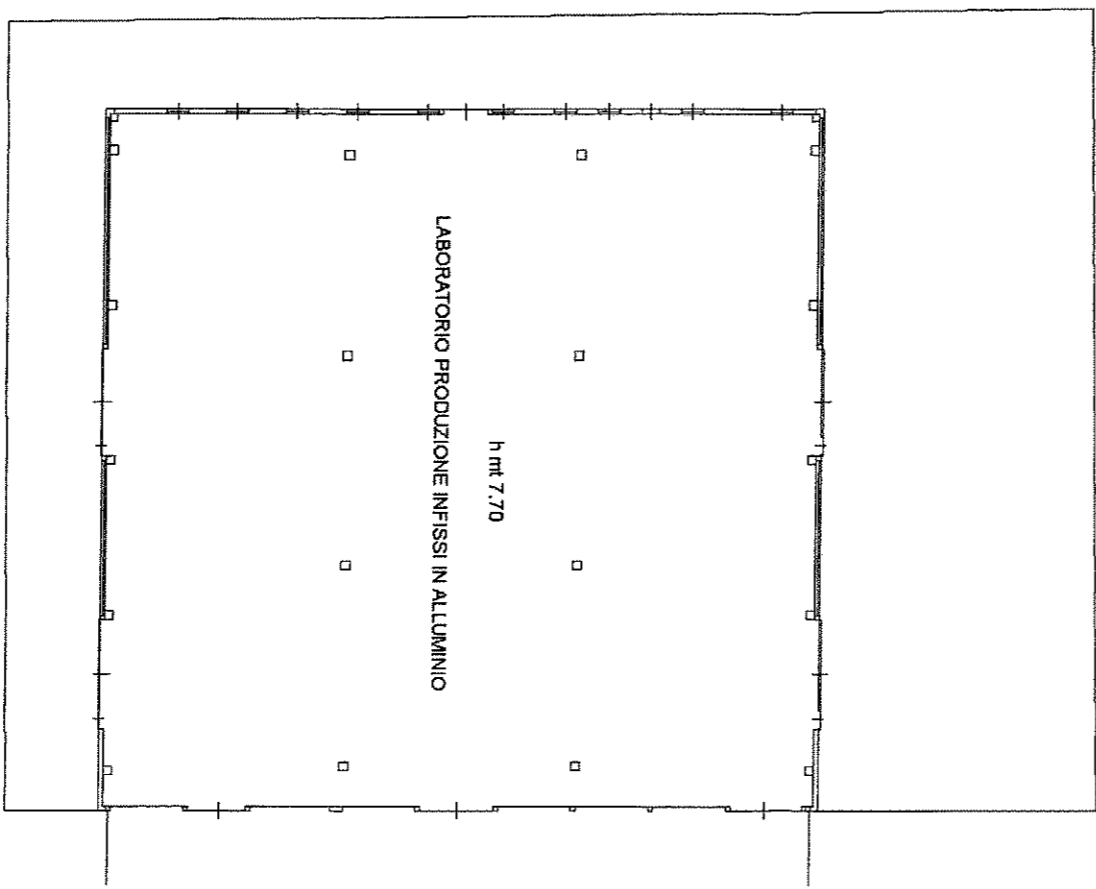

10 metri

MODULARIO
F. rig. rend. 487



MINISTERO DELLE FINANZE
DIPARTIMENTO DEL TERRITORIO
CATASTO EDILIZIO URBANO (RDL 13-4-1939, n. 652)
* Scala originale non disponibile. *

MOD. BN (CE)

LIRE
500

Planimetria di u.i.u. in Comune di GAZZO VERONESE via PAGLIA civ. 19

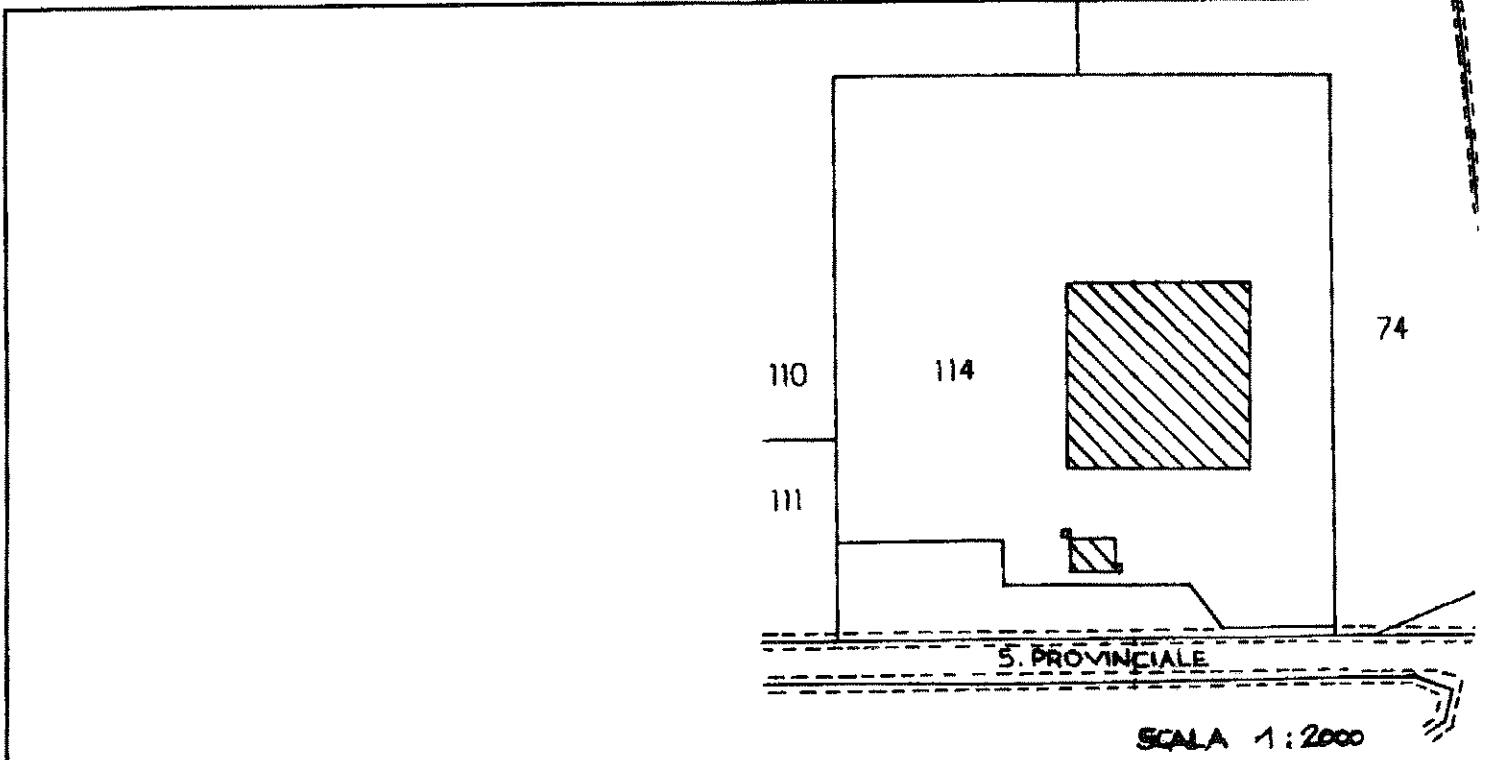

COMUNE DI GAZZO VERONESE
Fg. 5 MLE N° 114

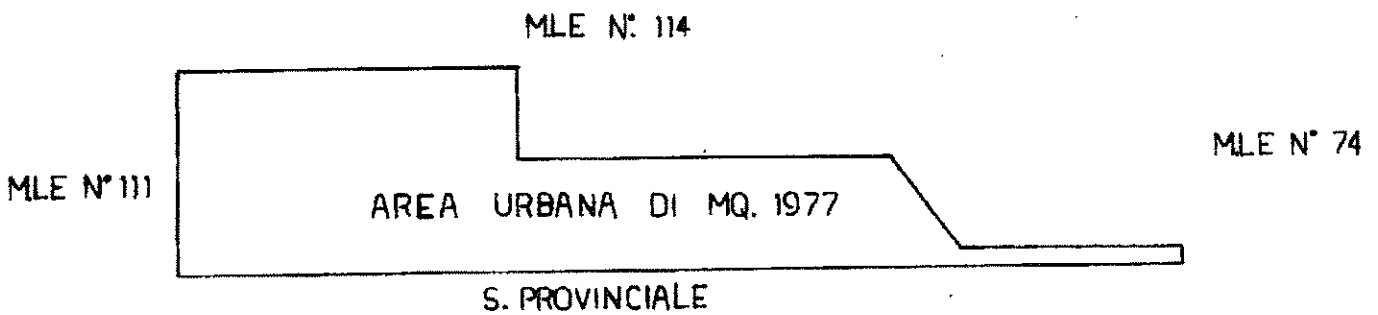

ORIENTAMENTO

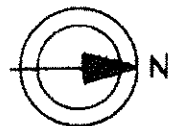

SCALA DI 1:100

Catasto dei Fabbricati - Situazione al 16/12/2015 - Comune di GAZZO VERONESE (D957) - Foglio: 5 - Particella: 158 - Subalterno: 0 >
VIA PAGLIA n. 19 piano 1°

Dichiarazione di N.C.
Ultima modificata in variazione
Data presentazione: 16/07/1997 - Data di scrittura catastale: 16/12/2015
Foglio: 5 - Particella: 158 - Subalterno: 0
n. 114 sub 5

Compilata dall' ARCHITETTO
(Titolo, cognome e nome)
POLETTINI ENZO
ARCHITETTI
n. 14.07.97 Firma [Signature]

RISERVATO ALL'UFFICIO
B
16 LUG. 1997

ELABORATO PLANIMETRICO	Compilato da: Rossetto Enrico	Iscritto all'albo: Geometri	Prov. Verona	N. 2467
VERONESE (D957) < Foglio: 5 - Particella: 114 - Elaborato planimetrico >	Comune di Gazzo Veronese	Sezione:	Foglio: 5	Particella: 114
Dimostrazione grafica dei subalterni			Protocollo n. VR0389805 del 03/01/2013	
			Tipo Mappale n. 388699 del 27/12/2012	Scala 1 : 500

Agenzia del Territorio
CATASTO FABBRICATI
 Ufficio provinciale di Verona

Elaborato al Catasto dei Fabbricati - Situazione al 23/03/2016 - Comune di GAZZO VERONESE (D957) - Foglio: 5 - Particella: 114 - Elaborato planimetrico >

Data: 23/03/2016 - n. T212963 - Richiedente: Telematico
 Totale schede: 1 - Formato di acquisizione: A3(297x420) - Formato stampa richiesto: A3(297x420) - Fattore di scala non utilizzabile
 Ultima planimetria in atti

